



제13회 국제e모빌리티엑스포

전시 & 컨퍼런스 안내

www.ievexpo.org

행사개요(안)

명 칭	제13회 국제e모빌리티엑스포
일 시	2026년 3월 24일(화) ~ 3월 27일(금), 4일간
장 소	제주신화월드 & 제주항공우주박물관 & 제주 생태·신화·역사공원 일원
주 최	세계EV협의회(GEAN), (사)국제전기자동차엑스포(IEVE)
주 관	제13회 국제e모빌리티엑스포 조직위원회
후 원	제주특별자치도, 산업통상부, 기후에너지환경부, 국방부, 과학기술정보통신부, 국토교통부, 외교부, 해양수산부, 통일부, 중소벤처기업부, 대한민국시장·군수·구청장협의회, 대한민국대도시시장협의회
파트너 기관·기업	한국경제인협회, 세계한인경제무역협회, ASEAN EV ASSOCIATION NETWORK, 한국전자통신연구원, 대한전기학회, 한국ESG학회, 한국자동차모빌리티안전학회, 한국모빌리티학회, 한국시스템엔지니어링학회, 한국교통연구원, 한국광기술원, 한국전기선박협의회, 한국미래친환경차서비스협회, 한국탄소나노산업협회, 선박해양플랜트연구소, 한국수산자원공단, 한국자동차환경협회, 한국자연환경복원진흥원, 한중과학기술서비스협회, 제주특별자치도개발공사, 제주창조경제혁신센터, 제주테크노파크, 제주에너지공사, 제주상공회의소, 제주경제통상진흥원, 제주관광공사, 제주관광협회, 법무법인 세종, 블랙야크, 한국자동차기자협회, 전자신문, 제주의소리, 제주신화월드, 하나투어, 씨클투어, 잇뉴, 퍼플커뮤니티, 마이스마스터, 다모양제주
주 요 프로그램	전시회 : 전시회 500개사, 250부스 글로벌 컨퍼런스 : 글로벌 e-모빌리티 컨퍼런스 30여개 세션 B2B비즈니스 상담회, 비즈니스 네트워킹, 개막식, 공식만찬, 부대행사 등
동시개최행사	제4회 국제친환경선박엑스포 11차 세계EV협의회(GEAN) 총회 제5회 국제대학생EV자율주행 경진대회 제3회 전국 창의 AI드론 경진대회 제2회 청소년국제학술컨퍼런스대회 제9차한반도전기차발전정책포럼 (평양국제전기차엑스포추진협의회)

전시프로그램 안내

기 간	2026년 3월 24일(화) ~ 27일(금), 4일간
장 소	제주신화월드 & 제주항공우주박물관 & 생태·신화·역사공원 일원
규 모	500개사, 250부스
프로그램	현장전시회, 1:1 B2B 미팅

전시품목

**EV**

승용차 | 초소형 | 전기버스 | 상용차 | 이륜차 | 삼륜차

**자율주행 | AI | 로보틱스**

자율주행 | AI | 커넥티드 | 로보틱스 | 소프트웨어

**우주항공**

UAM | 드론

**수소에너지 | 신재생에너지**

그린수소 | 풍력 | 태양광 | ESS | 스마트그리드

**배터리 | 충전기**

배터리 모듈 | 배터리 셀 | 양극재 | 충전기 | 충전인프라

**전기차 유저 용품**

전기차 관리 | 안전 | 악세사리 | 굿즈 | 문화상품

**자동차 전장**

부품 | 소재 | 생산시설 | 산업장비·용품 | 검사·측정

**친환경 선박, 스마트 농업**

중소형 선박 | 농작기계 | 농축산 EV | 농축산설비기계

**1:1 B2B 미팅**

- 국내외 초청 바이어, 벤처캐피탈, 대기업 실무담당자, 참가기업등 간의 1:1 미팅 매칭
- 실제 비즈니스가 일어날 수 있도록 지원

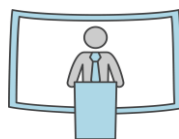
**컨퍼런스**

- 전기차, 자율주행, 에너지, 인프라 등의 국내외 전문가와의 네트워크
- 글로벌 산업동향에 대한 심층적인 발표와 논의

**공식호텔 숙박**

- 공식호텔 (제주신화월드 랜딩관) 4박 제공(2025년 12월 조기신청에 한함)

A Zone

B Zone

C Zone



전시 및 행사장 층별안내



GF

- 행사장 주출입구 (지상층)
- 실내 전시장 및 컨퍼런스 (한라룸 외 6개 홀)

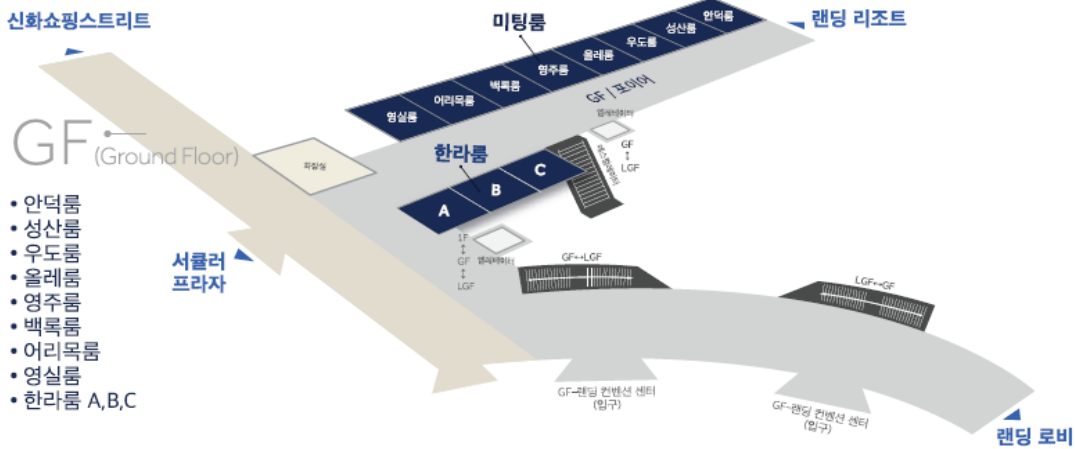

LGF

- 메인 컨퍼런스 (랜딩 볼룸 A+B)
- 개막식
- 실내 주전시장 (랜딩 볼룸 C & 포이어)
- B2B라운지

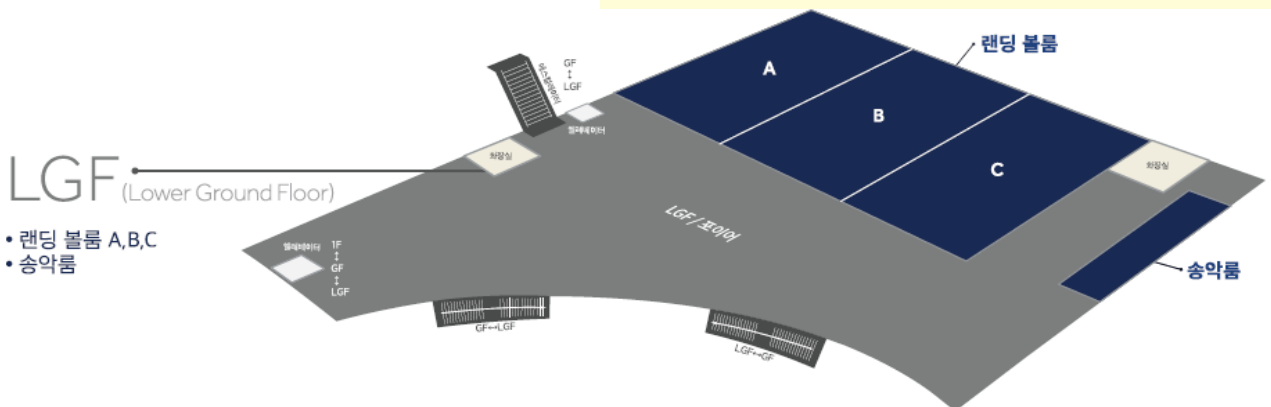

전시 및 컨퍼런스장

레이아웃(안) LGF+GF

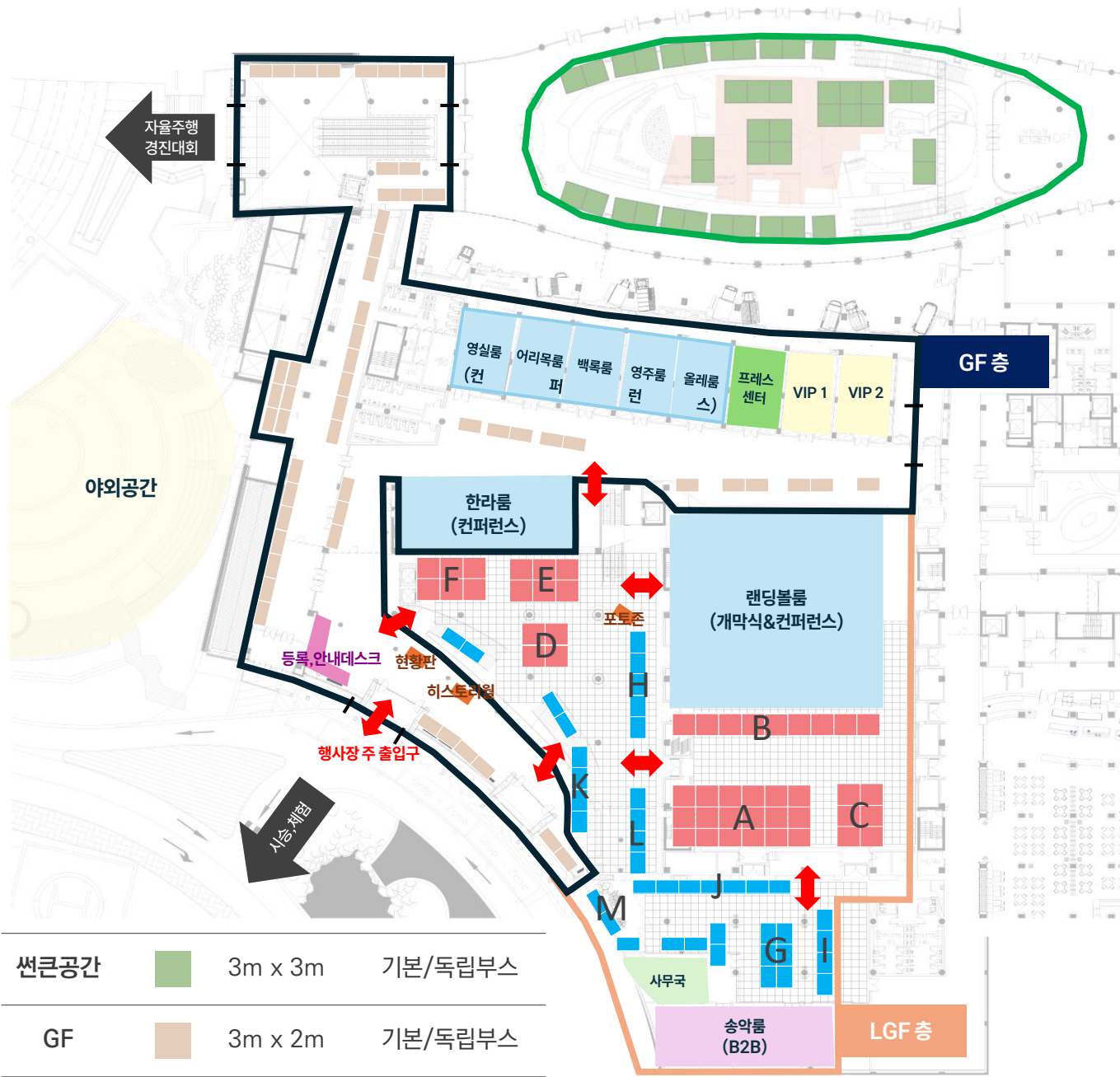

썬큰공간	3m x 3m	기본/독립부스
GF	3m x 2m	기본/독립부스
LGF	3m x 3m	기본/독립부스
	3m x 2m	기본/독립부스

전시 참가 신청 안내

부스 안내

타입	사진	세부내용	규모 및 제공사항
독립 부스	 <p>Space Only</p>	참가업체가 배정된 전시면적에 자체적으로 전 시구조물을 설치, 공사하는 부스	기본단위 : 3m x 2~3m 높이제한 : 3m
조립 부스		주최자가 전시공간으로 조립 구조물을 설치, 공사하여 제공하는 부스	기본단위 : 3m x 2~3m 부스높이 : 2.5m 바닥마감 : 회색 파이텍스 마감 조명 : Spotlight 3개 제공(100W) 상호간판 : 회사명(국/영문) 표기 전기코드 : 220V outlet 1ea 제공 가 구 : 안내책상, 의자 각 1조
야외 부스		주최자가 전시공간으로 몽 골텐트 구조물을 설치, 공 사하여 제공하는 부스	기본단위 : 3m x 3m (9m ²) 부스높이 : 3m 상호간판 : 회사명(국/영문) 표기 전기코드 : 220V outlet 1ea 제공 가 구 : 안내책상, 의자 각 1조

전시 참가 신청 안내

참가비 안내

구분		독립부스	조립부스
LGF층 전시장		5,000,000원	5,000,000원 /1부스
GF층 전시장	실내	5,000,000원	5,000,000원 /1부스
	썬큰공간	4,000,000원	4,000,000원 /1부스
야외 전시장	시승존	3,000,000원	3,000,000원 /1부스
	야외	3,000,000원	3,000,000원 /1부스

※ 상기 모든 참가비는 부가세 별도 금액입니다.

신청방법 안내

홈페이지
신청서 다운로드

신청서 작성 후
e메일로 제출

제출한 메일로
인보이스 수령

참가비의 100%
계약금 납부

참가확인증 수령
참가비 완납

제13회 국제e모빌리티엑스포 전시참가신청서 작성 후, 공식 홈페이지 신청 또는 exhibition@ievexpo.org 로 제출

문의처

제13회 국제e모빌리티엑스포 전시팀

담당자	신용진 실장
연락처	064-702-1580
	010-7179-1759
e-mail	exhibition@ievexpo.org
홈페이지	www.ievexpo.org

• 컨퍼런스 참가 신청 안내

컨퍼런스 회의장 레이아웃(안)

구분	랜딩볼룸
수용인원(라운드식)	140
수용인원(스쿨식)	350
라운드 테이블 배치도	
스쿨식 배치도	

• 컨퍼런스 참가 신청 안내

컨퍼런스 회의장 레이아웃(안)

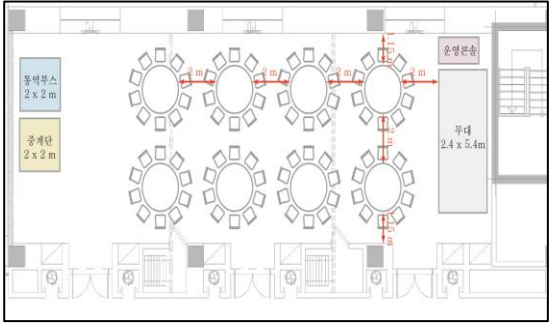
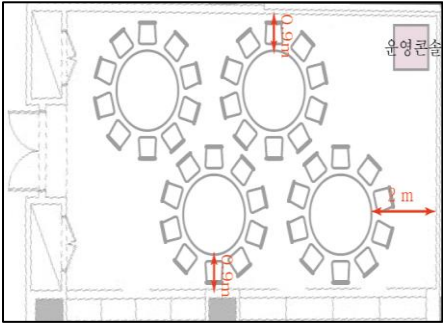
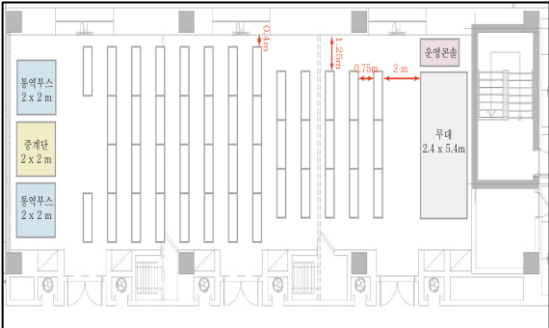
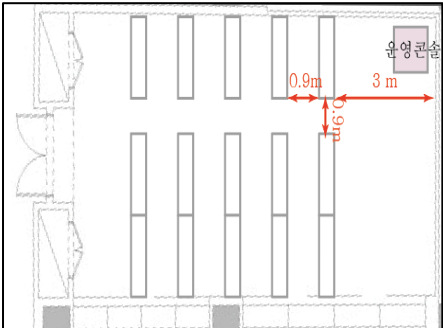
구분	한라룸	소회의실 (어리목, 백록 영주, 올레 등)
수용인원 (라운드식)	80	40
수용인원(스쿨식)	100	50
라운드 테이블 배치도		
스쿨식 배치도		



- 컨퍼런스 참가 신청 안내

컨퍼런스 회의장 레이아웃(안)

구분	아르케홀(제주항공우주박물관 대강당)
수용인원 (스쿨식)	200
스쿨식 배치도	

컨퍼런스 참가 신청 안내

대 관 비

회의실 대관비

VENUE \ SETUP	SIZE (W x L x H)	교실식(테이블+의자)	기본참가비 (3시간기준)
랜딩볼룸 A+B	16m x 29m x 7m	350석	5,000,000
한라룸	24m x 8m x 3.3m	100석	3,000,000
소회의실 (영실,어리목,백록,영주,올레)	6.3m x 10.9m x 3.5m	50석	2,000,000

※상기 모든 비용은 부가세 별도 금액입니다.

추 가 사 항(유상)

(*랜딩볼룸 & 한라룸가능)

구 분	내 용	단 가	비 고
통역시스템	통역부스	1,000,000원	1개 언어당 1부스 필요
	통역(외국어별 선택가능)	2,400,000원	1개 언어 기준
	리시버	200,000원	50명 기준
화상회의 시스템	화상회의 시스템	2,500,000원	국외 연사자 발표 등
중계 시스템	중계 시스템	4,000,000원	회의 외부 송출 시스템, 홈페이지, SNS등
기타	★추가 사항 필요시 조직위원회 별도 협의		

※상기 모든 비용은 부가세 별도 금액입니다.

기 본 제 공(무상)

구 분	기본 참가비 포함내역 (조직위원회 진행)
회의장	회의실 (교실형 기본 세팅 제공)
AV 기자재	포디움, 스크린, 빔프로젝터, 노트북1ea, 마이크2ea, 포인터1ea
인쇄물	회의장 기본 제작물 (타이틀현수막, 안내배너, 포디움보드 각 1ea)
	참가자 명찰
행사운영	현장요원 배치
기타	★공식 호텔 객실 할인가 제공 (예약 및 결제 별도 진행)

※ 연사초청, 숙박, 항공 등 지원은 기관 별도 진행

컨퍼런스 대관 신청서

제13회 국제e모빌리티엑스포 컨퍼런스 대관 신청서

*일정(안)은 별도 계획안으로 첨부 부탁드립니다.

1. 참여 기업 /기관 정보

기관 / 기업 명	(국문)	(영문)
사업자등록번호		
주 소		
담당자 정보	성 명	부서 직책
	연락처	휴대전화
	e-mail	홈페이지

2. 컨퍼런스 정보

컨퍼런스 명	
세션주제 및 개요	
연사정보 (추후전달가능)	
주최기관	
주관기관	
후원기관	

3. 납부 정보

납부금액	금 원 (부가세 포함가로 기재)
계좌정보	(사)국제전기자동차엑스포 제주은행 18-01-087429

- 참가신청서 제출 시 사업자등록증 사본 1부를 반드시 첨부해 주시기 바랍니다.
- 컨퍼런스 대관비 송금 후 이체확인증(회사명, 담당자명)을 사무국으로 송부하여 주시기 바랍니다.
- 송금 시 수수료는 컨퍼런스 참여기관이 지급해야 합니다.
- 컨퍼런스 대관 및 세부 준비사항은 조직위 사무국 컨퍼런스 담당자와 논의해주시기 바랍니다.

제13회 국제e모빌리티엑스포 사무국 컨퍼런스팀

제주특별자치도 제주시 연삼로 473

제주특별자치도경제통상진흥원 1층

Tel. 064-702-1580

담당자: 김민아 실장 010-5421-7123

e-mail. conference@ievexpo.org website. www.ievexpo.org

신청일자:

기관/기업명:

대표자:

1. 서명 도는 인감 이미지 첨부

2. 출력 후 직접 날인 (택1)

(인)

☐ (필수) 제13회 국제e모빌리티엑스포 컨퍼런스에 참여합니다.

전시 참가 신청서

제13회 국제e모빌리티엑스포 전시부스 신청서

1. 참여 기업 / 기관 정보

기업 / 기관명	(국문)		(영문)			
사업자등록번호						
주 소						
담당자정보	성 명		부서 직책			
	연락처		휴대전화			
	e-mail		홈페이지			
공 동 참 여	<input type="checkbox"/> 여		<input type="checkbox"/> 부			
전 시 품 목	<input type="checkbox"/> EV <input type="checkbox"/> 승용차 초소형 <input type="checkbox"/> 전기버스 상용차 <input type="checkbox"/> 이륜차 삼륜차	<input type="checkbox"/> 자율주행 <input type="checkbox"/> AI 로보틱스 커넥티드 <input type="checkbox"/> 소프트웨어 <input type="checkbox"/> 우주항공 <input type="checkbox"/> UAM 드론	<input type="checkbox"/> 에너지 <input type="checkbox"/> 수소에너지 <input type="checkbox"/> 신재생에너지 <input type="checkbox"/> 그린수소 풍력 <input type="checkbox"/> 태양광 ESS <input type="checkbox"/> 스마트그리드	<input type="checkbox"/> 배터리 <input type="checkbox"/> 충전기 배 터리 모듈 <input type="checkbox"/> 배터리 셀 양극재 <input type="checkbox"/> 충전기 충 전인프라 <input type="checkbox"/> 전기차 유저 용 품 <input type="checkbox"/> 전기차관리 안전 <input type="checkbox"/> 악세서리 굿즈 <input type="checkbox"/> 문화상품	<input type="checkbox"/> 자동차 전장 부품 소재 <input type="checkbox"/> 생산시설 <input type="checkbox"/> 산업장비 · 용 품 <input type="checkbox"/> 검사 · 측정	<input type="checkbox"/> 친환경선박 <input type="checkbox"/> 스마트농업 <input type="checkbox"/> 중소형선박 <input type="checkbox"/> 농장기계 <input type="checkbox"/> 농축산EV <input type="checkbox"/> 농축산설비기 계

2. 부스신청 정보

구 분		부 스 타 입		금 액	부 스 수	비 고
LGF층 전시장		<input type="checkbox"/> 독립	<input type="checkbox"/> 조립	₩5,000,000 / 9m ²		
GF층 전시장	실내	<input type="checkbox"/> 독립	<input type="checkbox"/> 조립	₩5,000,000 / 9m ²		
	썬큰 공간	<input type="checkbox"/> 독립	<input type="checkbox"/> 조립	₩4,000,000 / 9m ²		
야외 전시장	시승존	<input type="checkbox"/> 독립	<input type="checkbox"/> 조립	₩3,000,000 / 9m ²		
	야외	<input type="checkbox"/> 독립	<input type="checkbox"/> 조립	₩3,000,000 / 9m ²		

상기 금액은 부가세 별도 금액입니다.

3. 납부 정보

납부금액	금 원 (부가세 포함가로 기재)
계좌정보	(사)국제전기자동차엑스포 농협은행 301-0182-3937-11

- 참가신청서 제출 시 사업자등록증 사본 1부를 반드시 첨부해 주시기 바랍니다.
- 공동참여시, 공동참여업체/기관의 신청기업 정보(기업명, 사업자등록증, 주소, 담당자 정보)를 공문으로 송부하여 주시기 바랍니다.
- 전시부스 사용비 송금 후 이체확인증(회사명, 담당자명)을 사무국으로 송부하여 주시기 바랍니다.
- 송금 시 수수료는 전시참가자가 지급해야 합니다.
- 전시회 참가규정에 동의하고 제13회 국제e모빌리티엑스포 전시부스 사용신청을 합니다.

제13회 국제e모빌리티엑스포 사무국 전시기획팀

제주특별자치도 제주시 연삼로 473

제주특별자치도경제통상진흥원 1층

Tel. 064-702-1580

담당자: 신용진 실장 010-7179-1759

e-mail. exhibition@ievexpo.org website. www.ievexpo.org☐ (필수) 제13회 국제e모빌리티엑스포 전시부스를 신청합니다.

신청일자:

기관/기업명:

대표자:

(인)

1. 서명 도는 인감 이미지 첨부

2. 출력 후 직접 날인 (택1)

전시회 참가 규정 안내

국제e모빌리티엑스포 (현장)전시회 참가규정

제 1 조 용어의 정의

1. “전시자”라 함은 본 전시회 참가를 위하여 참가신청서를 제출한 개인, 회사, 조합 및 단체 등을 말한다.
2. “전시회”라 함은 제13회 국제e모빌리티엑스포를 말한다.
3. “주최자”라 함은 사단법인 국제전기자동차엑스포 (이하 IEVE) 를 말한다.

제 2 조 참가신청

1. 전시회 참가신청을 하고자 하는 자는 전시면적 / 부스 사용 신청서를 작성하여 주최자에게 제출해야 한다. 다만, 전시장 면적이 소진된 경우와 출품예정품목이 전시회에 적합하지 않다고 판단될 경우 주최자는 참가신청서의 접수를 거부할 수 있다.
2. 전시자가 참가신청서를 제출하고 제 5조의 계약금을 납입함으로써 본 전시회 참가규정에 관하여 서로 합의하고 약정한 것으로 본다.

제 3 조 부스 배정

1. 주최자는 신청 접수 순, 신청면적, 전시품의 성질 및 기타 합리적인 방법에 의거 전시자 별 전시위치를 배정한다.
2. 주최자는 특별한 사정이 있는 경우 전시 설치기간 이전이면 언제든지 전시자에게 배정된 전시부스 위치를 변경할 수 있다. 이와 같은 변경은 주최자의 재량이며, 전시자는 동 변경의 결과에 대한 보상을 청구할 수 없다.

제 4 조 전시실/부스관리

1. 전시자는 참가신청서에 명시한 전시품을 전시하고 상주요원을 배치하여 전시자의부스(booth)관리에 최선을 다하여야 한다.
2. 주최자는 전시회의 운영 및 경비상 필요한 경우 특정인의 전시장출입을 제한할 수 있다.
3. 전시자는 주최자의 서면 동의 없이 배정된 전시면적 전부 또는 일부를 타인에게 양도할 수 없다.
4. 전시자는 전시장의 바닥, 천정, 기둥, 벽면 등에 페인트 칠 등으로 원상변경을 할 수 없으며, 전시장의 손상에 대해서는 원상복구 등 주최자가 부담하게 되는 손해를 배상하여야 한다.

● 국제e모빌리티엑스포 (현장)전시회 참가규정

제 5 조 납입조건

전시자는 VAT를 포함한 참가비의 100%에 해당하는 계약금을 참가 신청서 제출 후 7일 이내에 주최자에게 납입 해야 하며, 주최자의 전시신청 참가확인 승인을 받아야 참가신청이 확정된다.

제 6 조 계약의 해지

전시자가 주최자의 승인 없이 약정한 전시 면적의 사용을 포기 또는 거부하는 경우 주최자는 전시자의 참가신청을 해지할 수 있다. 이 경우 주최자는 이미 납입된 참가비를 전시자에게 반환하지 않는다.

단, 주최자의 승인아래 전시자가 전시참여를 개최일 기준 60일 이전에 취소하는 경우는 기 납부 참가비에서 (1)참가비 50%와 (2)부스 참가 조건 하에 주최자가 제공한 서비스에 대한 금액은 제외하고 반환한다.

개최일 기준 30일 이전에 취소를 하는 경우는 이미 납입된 참가비를 전시자에게 반환하지 않는다.

전시자가 제5조 잔금조건을 불성실 이행했을 경우, 주최자는 이미 납입된 참가비를 전시자에게 반환하지 않으며 전시 면적도 배정되지 않는다.

제 7 조 전시회의 취소 또는 변경

주최자가 전시회 개최를 취소하는 경우 이미 납입된 참가비 전액을 전시자에게 반환한다.

다만, 불가항력 기타 주최자의 귀책사유가 아닌 특별한 사정으로 전시회가 취소 또는 개최일/장소가 변경되거나 축소되는 경우에는 이를 반환하지 않는다. 이 경우 전시자는 주최자에게 보상을 청구할 수 없다.

제 8 조 전시 및 전시품 진열

전시자는 배정된 전시 부스내에 전시자의 비용으로 지정기간 안에 설치, 전시품의 반입 및 진열을 완료하여야 한다.

제 9 조 전시품 및 설치물 반출

전시자는 지정 기간 내에 모든 전시품 및 설치물을 반출하여야 하며, 반출을 지연할 경우 주최자가 부담하게 될 제반비용을 즉시 주최자에게 납입하여야 한다.

● 국제e모빌리티엑스포 (현장)전시회 참가규정

제 10 조 전시장 경비, 위험 부담 및 보험

1. 주최자는 전시자 및 방문객을 위하여 적절한 경비조치를 한다.
2. 전시자는 설치기간, 전시기간 및 철거기간 중 발생하는 배당 면적 내 설치물 및 전시품에 대한 훼손 및 도난에 대하여 전적인 책임을 진다.
3. 전시자의 고의 또는 과실로 화재, 도난, 파손 등이 발생하여 주최자 또는 타인에게 손해를 입힌 경우에는 전시자가 전적인 배상 책임을 지며 전시 물품 등에 대한 보험 가입 역시 전시자의 책임으로 한다.

제 11 조 안전관리규정 및 방화규정의 준수

1. 전시부스 내의 설치물 및 모든 자재는 소방법규에 따라 불연처리가 되어야 한다.
 2. 주최자는 필요에 따라 전시자에게 전시장의 안전관리규정 및 화재방지와 관련한 시정을 요구할 수 있으며 전시자는 이를 따라야 한다.
 3. 전시자는 전시장의 안전관리규정 및 소방법규를 준수하여야 한다. 특히 가스를 사용하는 전열기구의 사용을 일체 금지하며, 부득이한 경우 전기전열기구로 대체 사용할 수 있다.
- 다만, 이때는 주최자의 사전승인을 득하여야 한다.

제 12 조 보충규정

1. 주최자는 필요한 경우 참가약정에 명시되지 않은 보충규정을 제정할 수 있다.
2. 보충되는 규정은 참가약정의 일부가 되며 전시자는 이를 준수하여야 한다.

제 13 조 분쟁해결

본 전시회 참가규정 약정과 관련하여 주최자와 전시자 간에 분쟁이 발생하는 경우 양 당사자는 우호적으로 해결하도록 최선의 노력을 한다. 우호적으로 해결되지 않은 분쟁은 제주지방법원을 통하여 해결하기로 한다.

문의

문의처

사무국

연락처	064-702-1580
홈페이지	www.ievexpo.org
e-mail	ieve@ievexpo.org

전 시

담당	신용진 실장
연락처	010-7179-1759
e-mail	exhibition@ievexpo.org

컨퍼런스

담당	김민아 실장
연락처	010-5421-7123
e-mail	conference@ievexpo.org



International e-Mobility Expo

Global EV Platform
for Net-Zero City JEJU

At Jeju Shinhwa World



www.ievexpo.org