

# THE 5<sup>th</sup> INTERNATIONAL ELECTRIC VEHICLE EXPO

May 2<sup>nd</sup>(Wed)-6<sup>th</sup>(Sun), 2018  
ICC JEJU, Korea

컨퍼런스 참여기관 모집 안내서

<http://www.ievexpo.org>

## » 엑스포 운영체계

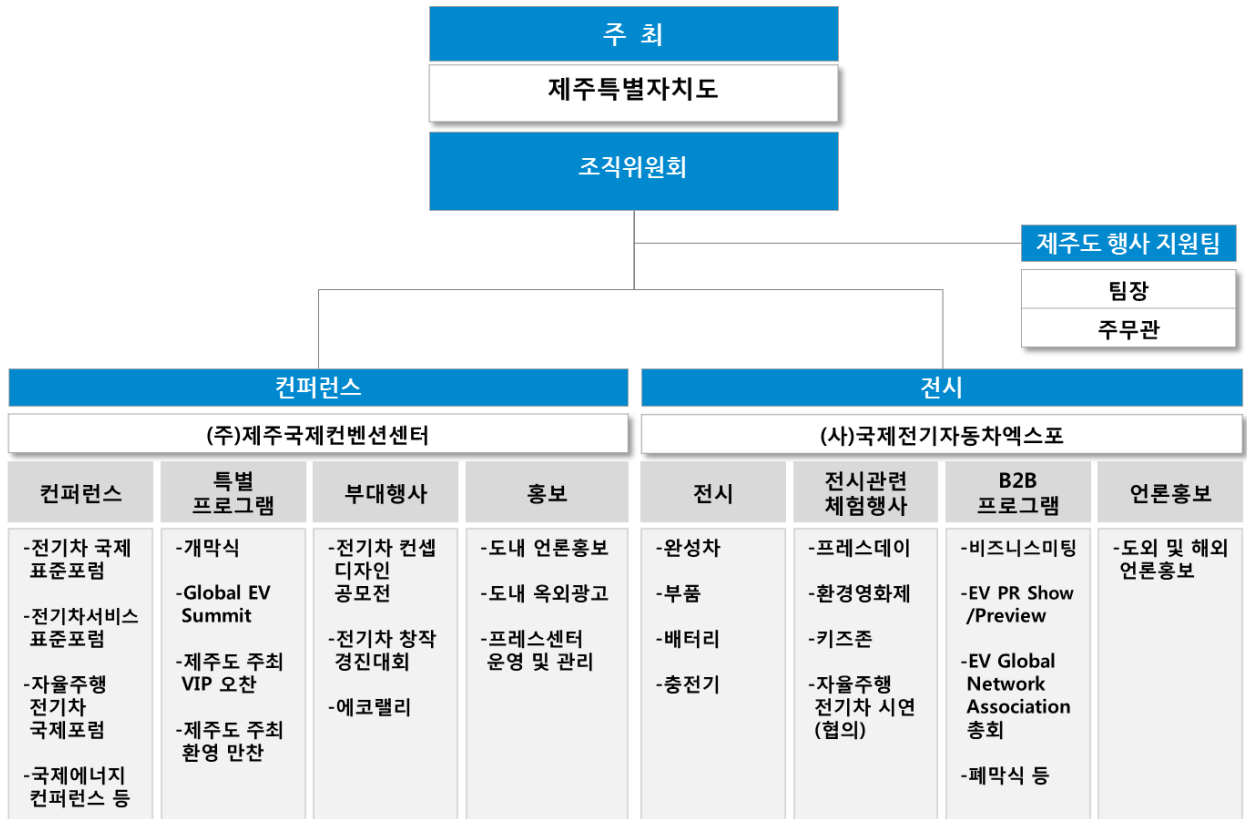

## » 컨퍼런스 개요

|     |   |
|-----|---|
| 행사명 | 제5회 국제전기자동차엑스포 컨퍼런스                                     |
| 기간  | 2018년 5월 2일(수) ~ 5월 4일(금) / 3일간                         |
| 장소  | 제주국제컨벤션센터 (ICC JEJU)                                    |
| 구성  | 분야별 30여개 동시세션 개최  |
| 대상  | 관련 산업분야 기업, 대학, 정부, 연구소, 공공기관, EV 관계자 및 관련분야 학생 및 일반인 등 |
| 구성  |   |

|                           |                        |                       |
|---------------------------|------------------------|-----------------------|
| 전기차 & 자율주행차               | 신재생 에너지                | 스마트 그리드               |
| 완성차, 충전인프라, 자율주행, 전기차 사용자 | 태양광, 풍력, 신재생에너지        | 에너지 효율화               |
| 전기차 표준화 /자율주행차의 현황과 미래    | 제주의 지속가능한 신재생 에너지 활용방안 | 스마트 이노베이션을 통한 삶의 질 향상 |

## » 프로그램 (안)

| 시간          | 5/1(화) | 5/2(수)              | 5/3(목) |       |     |       | 5/4(금) |        |        |        | 5/5(토) | 5/6(일) |        |        |        |        |        |        |  |
|-------------|--------|---------------------|--------|-------|-----|-------|--------|--------|--------|--------|--------|--------|--------|--------|--------|--------|--------|--------|--|
|             |        |                     | 한라     | 삼다A   | 삼다B | 401A  | 401B   | 402A   | 402B   | 한라     |        |        | 삼다A    | 삼다B    | 401A   | 401B   | 402A   | 402B   |  |
| 08:30-09:00 |        |                     | [세션1]  | [세션2] |     |       |        |        |        |        |        |        |        |        |        |        |        |        |  |
| 09:00-09:30 |        |                     |        |       |     |       |        |        |        |        |        |        |        |        |        |        |        |        |  |
| 09:30-10:00 |        |                     |        |       |     |       |        |        |        |        |        |        |        |        |        |        |        |        |  |
| 10:00-10:30 |        |                     |        |       |     |       | [세션3]  | [세션4]  | [세션5]  | [세션6]  | [세션7]  | [세션13] | [세션14] | [세션15] | [세션16] | [세션17] | [세션18] | [세션19] |  |
| 10:30-11:00 |        |                     |        |       |     |       |        |        |        |        |        |        |        |        |        |        |        |        |  |
| 11:00-11:30 |        |                     |        |       |     |       |        |        |        |        |        |        |        |        |        |        |        |        |  |
| 11:30-12:00 |        |                     |        |       |     |       |        |        |        |        |        |        |        |        |        |        |        |        |  |
| 12:00-12:30 |        |                     |        |       |     |       |        |        |        |        |        |        |        |        |        |        |        |        |  |
| 12:30-13:00 |        |                     |        |       |     |       |        |        |        |        |        |        |        |        |        |        |        |        |  |
| 13:00-13:30 |        |                     |        |       |     |       |        |        |        |        |        |        |        |        |        |        |        |        |  |
| 13:30-14:00 |        |                     |        |       |     |       |        |        |        |        |        | [세션23] | [세션24] | [세션25] | [세션26] |        |        |        |  |
| 14:00-14:30 |        |                     |        |       |     |       |        |        |        |        |        |        |        |        |        |        |        |        |  |
| 14:30-15:00 |        | 개막식                 |        |       |     |       |        |        |        |        |        |        |        |        |        |        |        |        |  |
| 15:00-15:30 |        | Global<br>EV Summit |        |       |     |       |        |        |        |        |        |        |        |        |        |        |        |        |  |
| 15:30-16:00 |        |                     |        |       |     | [세션8] | [세션9]  | [세션10] | [세션11] | [세션12] | [세션20] | [세션21] | [세션22] |        |        |        |        |        |  |
| 16:00-16:30 |        |                     |        |       |     |       |        |        |        |        |        |        |        |        |        |        |        |        |  |
| 16:30-17:00 |        | VIP 전시장 순람          |        |       |     |       |        |        |        |        |        |        |        |        |        |        |        |        |  |
| 17:00-17:30 |        |                     |        |       |     |       |        |        |        |        |        | [세션27] | [세션28] | [세션29] | [세션30] |        |        |        |  |
| 17:30-18:00 |        |                     |        |       |     |       |        |        |        |        |        |        |        |        |        |        |        |        |  |
| 18:00-18:30 |        |                     |        |       |     |       |        |        |        |        |        |        |        |        |        |        |        |        |  |
| 18:30-19:00 |        | 도지사주최               |        |       |     |       |        |        |        |        |        |        |        |        |        |        |        |        |  |
| 19:00-19:30 |        | 공식 환영만찬             |        |       |     |       |        |        |        |        |        |        |        |        |        |        |        |        |  |
| 19:30-20:00 |        |                     |        |       |     |       |        |        |        |        |        |        |        |        |        |        |        |        |  |

## » 행사장 배치도

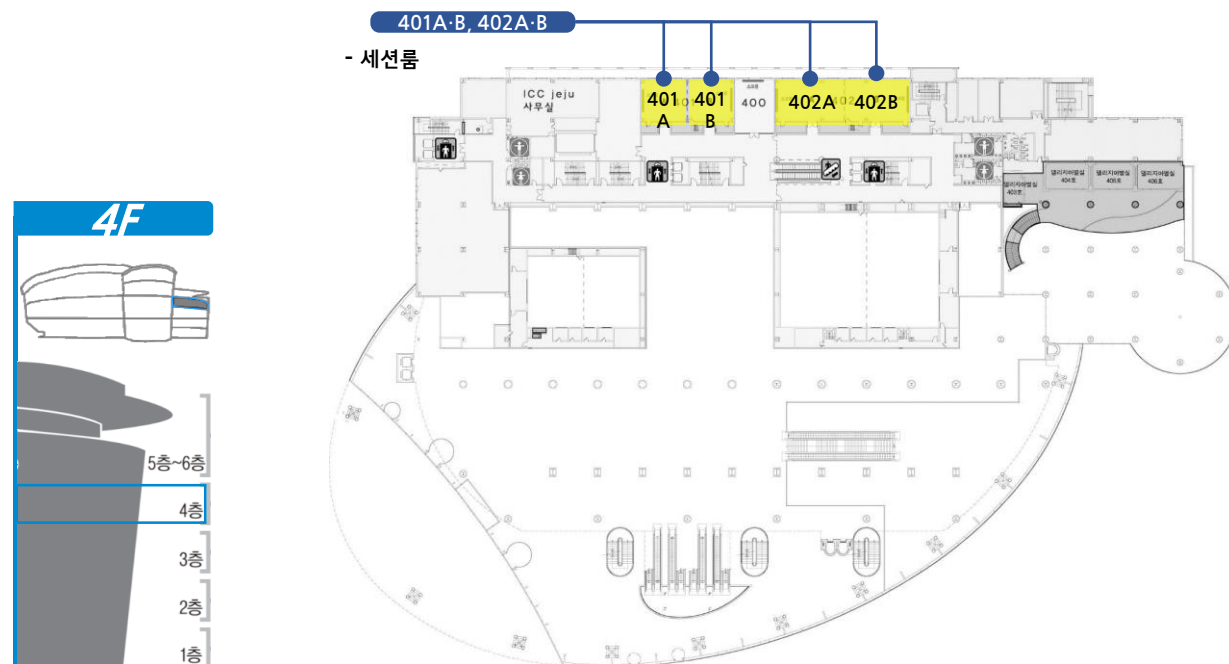
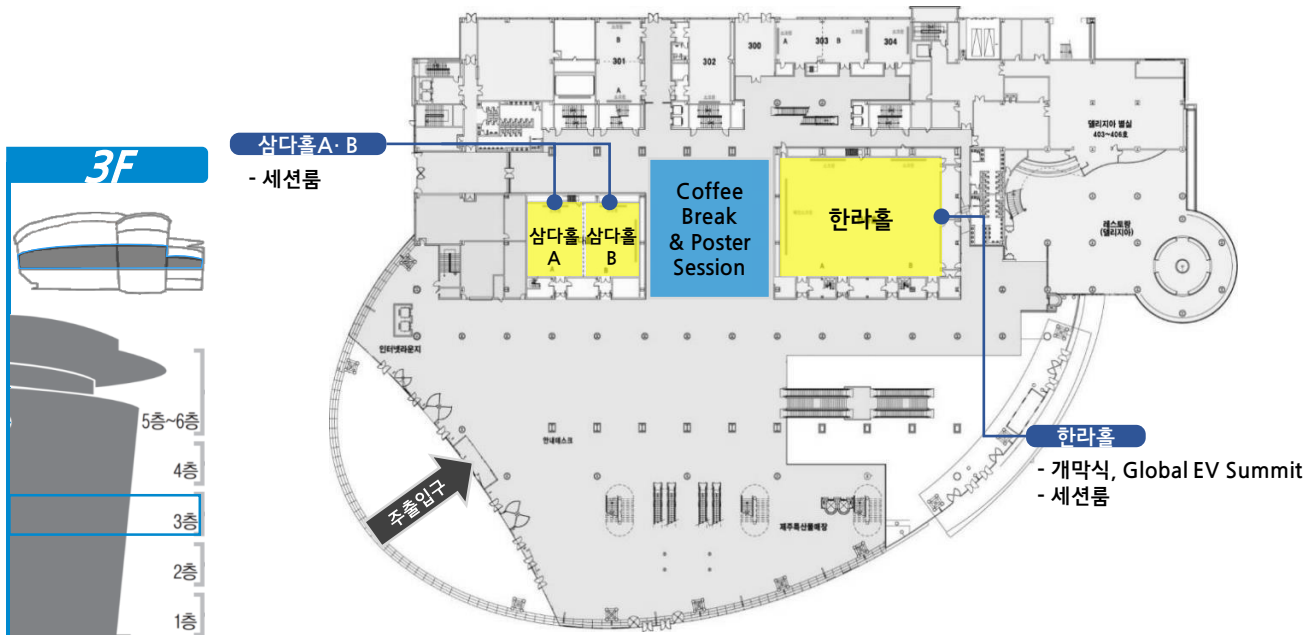

## » 컨퍼런스 세션 등급별 혜택

|                 | Green | Blue | White |   |
|-----------------|-------|------|-------|---|
| 세션룸 대관          | ○     | ○    | ○     | <b>기자재 목록</b><br>• 빔프로젝터 및 스크린<br>• 스쿨식 좌석 배치<br>• 노트북 2대, 스위처, 스마트 포인터<br><br><b>사인물</b><br>• 룸사인보드<br>• 타이틀 현수막<br>(가로형 또는 세로형) |
| 기자재 및 사인물 제공    | ○     | ○    | ○     |   |
| 커피브레이크          | ○     | ○    | ○     |   |
| 등록 및 배지         | ○     | ○    | ○     |   |
| 통역 (영어)         | ○     | ○    |       |   |
| 주요연사 2인 항공 및 숙박 | ○     | -    | -     |   |
| 오찬 쿠폰           | ○     | -    | -     |   |
| 공식만찬 초청         | 20명   | 10명  | -     |   |
| 현장요원            | 3인    | 2인   | -     |   |

## » 컨퍼런스 참여기관 세션 참가비

(1세션=3시간 기준)

| 구 분   | 수용인원 | Green       | Blue       | White      |
|-------|------|-------------|------------|------------|
| 한라홀   | 500명 | 10,000,000원 | 7,000,000원 | -          |
| 삼다홀   | 200  | 8,000,000원  | 6,000,000원 | -          |
| 삼다홀 A | 100  | -           | 5,000,000원 | 3,000,000원 |
| 삼다홀 B | 100  | -           | 5,000,000원 | 3,000,000원 |
| 401   | 100  | -           | 3,500,000원 |            |
| 401 A | 50   | -           | -          | 2,000,000원 |
| 401 B | 50   | -           | -          | 2,000,000원 |
| 402   | 150  | -           | 4,000,000원 |            |
| 402A  | 75   | -           | -          | 2,500,000원 |
| 402B  | 75   | -           | -          | 2,500,000원 |

THE **5<sup>th</sup>**  
**INTERNATIONAL  
ELECTRIC VEHICLE  
EXPO** 

<http://www.ievexpo.org>

제5회 국제전기자동차엑스포 컨퍼런스 사무국

63547 제주특별자치도 서귀포시 중문관광로 224(중문동)

Tel. 064-735-1038

Fax. 064-735-1098

E-mail. [ievecon@iccjeju.co.kr](mailto:ievecon@iccjeju.co.kr)

 제주특별자치도 **ICCJEJU**